

PROPIEDADES DE LOS COMPUESTOS IÓNICOS Y COVALENTES.
(PCIC)

Diagrama ecológico para el manejo de residuos

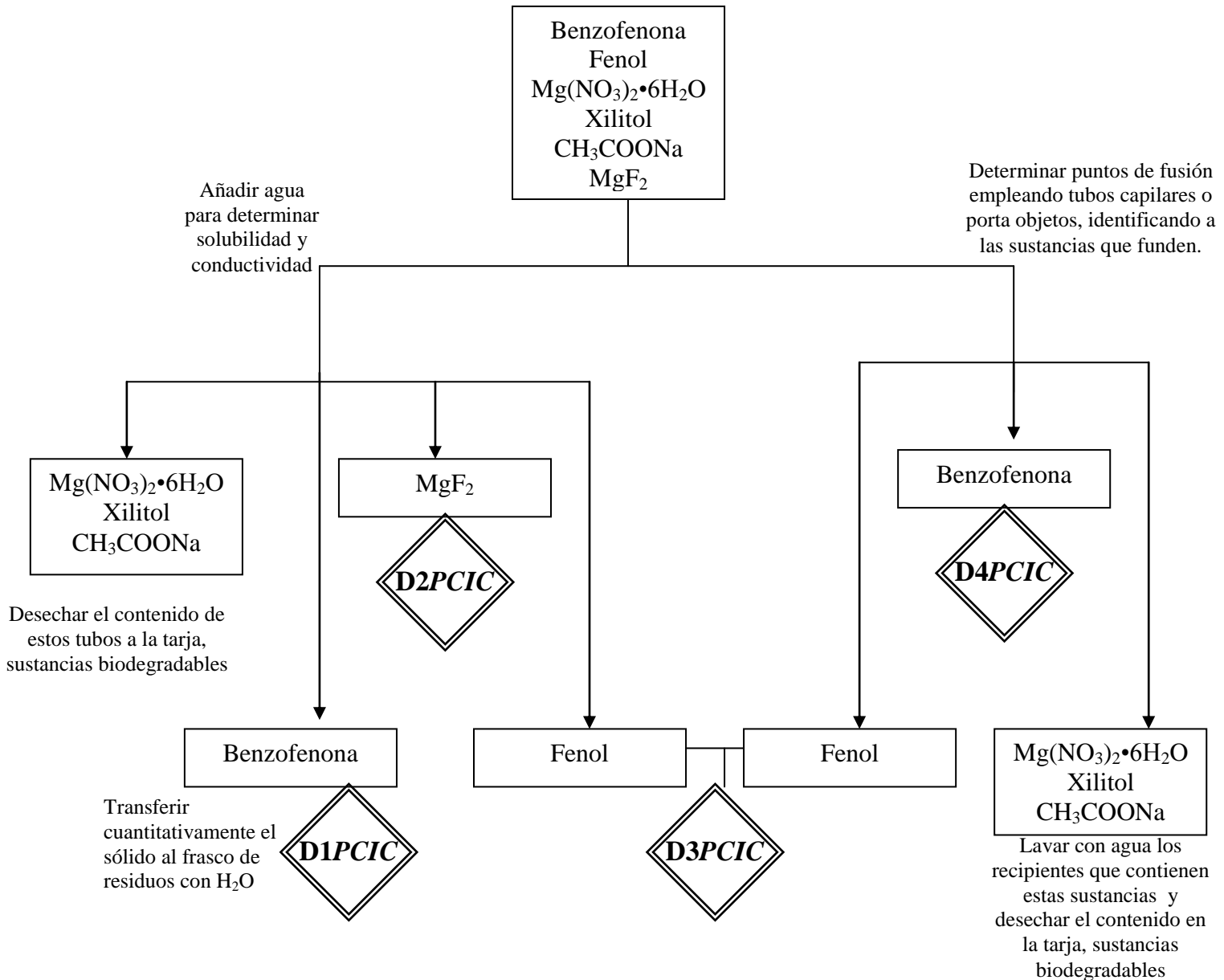

Recomendaciones:

- 1) El residuo **D1PCIC** se recuperará por filtración, a continuación se secará y se etiquetará el producto para su posterior uso, evita contaminarlo.
- 2) El residuo **D2PCIC** es muy insoluble, se recuperará por filtración, se secará y se etiquetará para su posterior uso. Evita contaminarlo.
- 3) Los residuos **D3PCIC** y **D4PCIC** se enviarán a la Unidad de Gestión Ambiental para su incineración. Evita contaminarlo.

Elaboró Dr. Víctor Manuel Ugalde