

## ESTABILIDAD DE COMPUESTO DE COORDINACIÓN (ECC)

Diagrama ecológico para el manejo de residuos

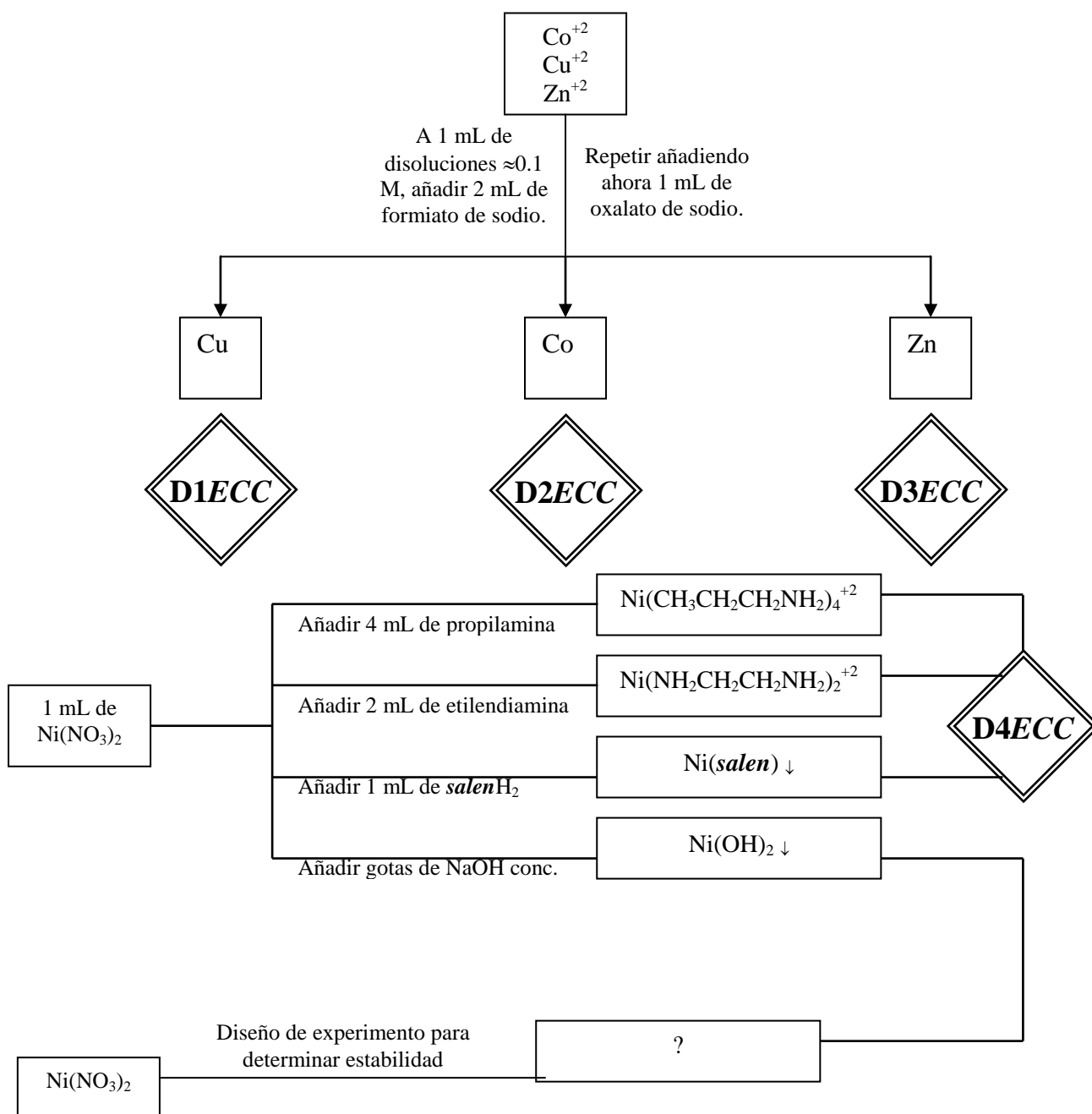

Recomendaciones:

- 1) El residuo **D1ECC** se neutraliza y se puede desechar a la tarja.
- 2) El residuo **D2ECC** se neutralizará y recuperará el sólido formado por filtración. Evita contaminarlo.
- 3) El residuo **D3ECC** se envía a la Unidad de Gestión Ambiental, evita contaminarlo
- 4) El residuo **D4ECC** se recuperará para su posterior uso. Evita contaminarlo

Elaboró Dr. Víctor Manuel Ugalde  
Daniela González Ramírez